ZONES INONDABLES DANS LE DEPARTEMENT DU HAUT-RHIN

Commune de KAYSERSBERG - AMONT

Préfecture du Haut-Rhin
Direction Départementale
de l'Agriculture et de la Forêt

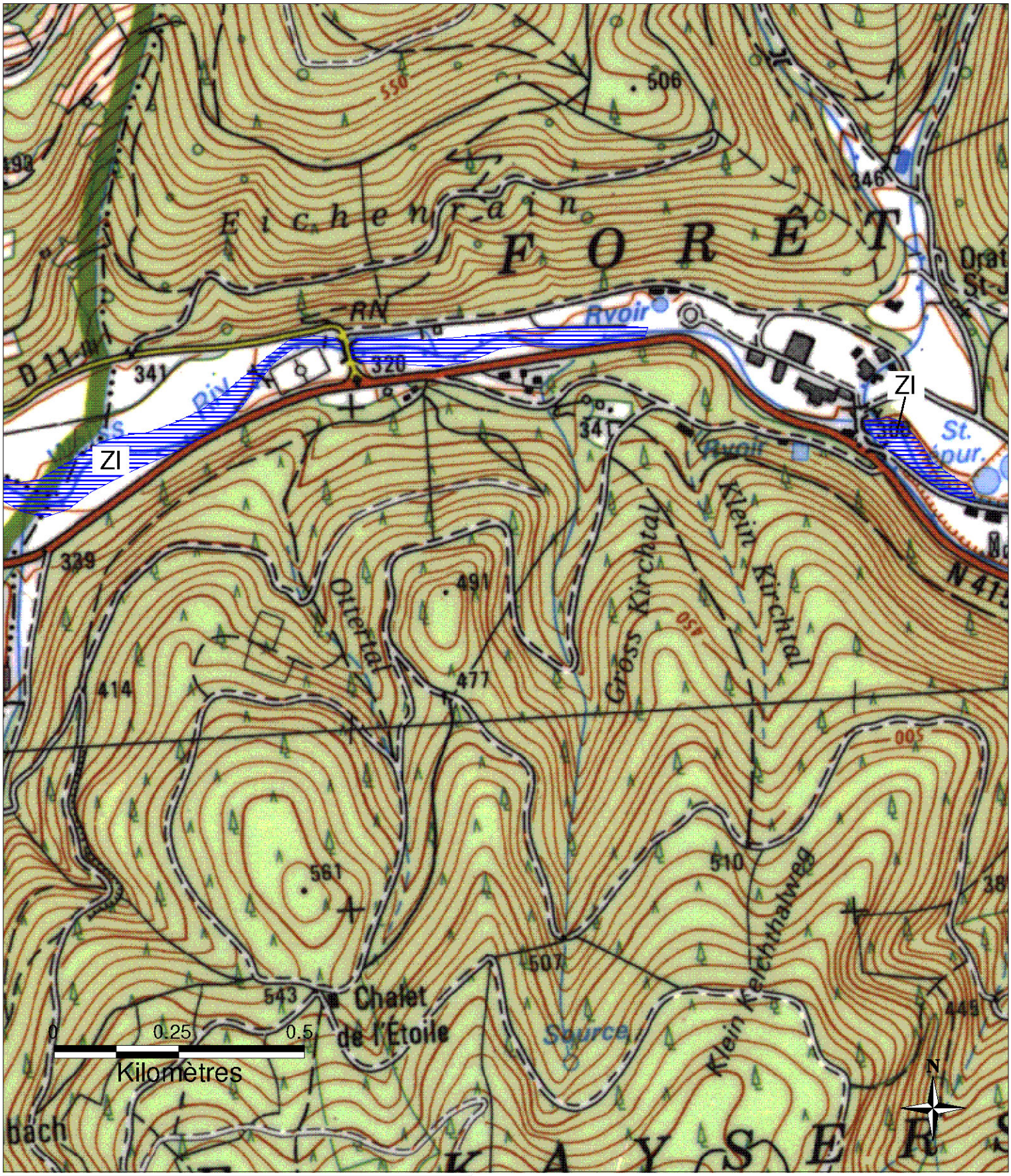

ZI - Zones inondables
ZRF - Zones à risque faible, en particulier si rupture de digue
Digues

Octobre 2006

(Source : Atlas départemental des zones inondables)

Scan25 ®, BDCARTO ® - IGN ©