

ORGANIGRAMME DE LA PRÉFECTURE ET DES SOUS-PRÉFECTURES DU HAUT-RHIN

LE PRÉFET : Pascal LELARGE



DIRECTEUR DE CABINET : Laurent LENOBLE



SECÉTAIRE GÉNÉRAL : Christophe MARX

BUREAU DU CABINET : Sophie DIERSTEIN
SERVICE DÉPARTEMENTAL DE LA COMMUNICATION INTERMINISTÉRIELLE DE L'ÉTAT : Anne CHEVRIER
SERVICE INTERMINISTÉRIEL DE DÉFENSE ET DE PROTECTION CIVILE : Jean-Christophe SCHNEIDER

RÉFÉRENT «QUALIPREF» : Antoine DEBERDT
CHARGÉE DE MISSION CONTRÔLE DE GESTION, CONTRÔLE INTERNE COMPTABLE ET
PÔLE IMMOBILIER : Annette BANVILLET
EXPERTISE JURIDIQUE ET GESTION DE LA DOCUMENTATION : Christian CARABIN

ARRONDISSEMENTS



SOUS-PRÉFET D'ALTKIRCH : Sébastien CECCHI

Secrétaire général : Olivier CHRISTOPHE

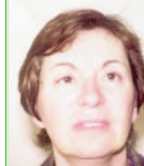

SOUS-PRÉFET DE GUEBWILLER : par intérim, Anne LAPARRE-LACASSAGNE, Sous-Préfet de THANN

Secrétaire générale : par intérim, Lionel LEJEUNE



SOUS-PRÉFET DE MULHOUSE : par intérim, Sébastien CECCHI

Secrétaire général : Gilbert MANCIET
Chef de cabinet : Amélie ROULLAND



SOUS-PRÉFET DE THANN : Anne LAPARRE-LACASSAGNE

Secrétaire général : Lionel LEJEUNE



SOUS-PRÉFET DE RIBEAUVILLÉ : par intérim, Christophe MARX
Secrétaire Général de la Préfecture

Secrétaire générale : Agnès REINSTETTEL

SERVICE DES SYSTÈMES D'INFORMATION ET DE COMMUNICATION : Yvon DEGERAUD

DIRECTION DE LA RÉGLEMENTATION ET DES LIBERTÉS PUBLIQUES
Antoine DEBERDT

BUREAU DE LA RÉGLEMENTATION ET DES ÉLECTIONS : Daniel HERMENT

SERVICE DE L'IMMIGRATION : Laurent GABALDA

- BUREAU DE L'ADMISSION AU SÉJOUR : Hervé SANCHEZ

- BUREAU DE L'ASILE ET DE L'ÉLOIGNEMENT : Laurent GABALDA

BUREAU DES USAGERS DE LA ROUTE : Nathalie EHRHART

DIRECTION DES COLLECTIVITÉS LOCALES ET DES PROCÉDURES PUBLIQUES (DCLPP)
Dominique GIGANT

BUREAU DES RELATIONS AVEC LES COLLECTIVITÉS LOCALES :
Christian RIETTE

BUREAU DES FINANCES DES COLLECTIVITÉS LOCALES : Eric BRUNEL

BUREAU DES ENQUÊTES PUBLIQUES ET INSTALLATIONS CLASSÉES : Jean-Philippe MAURER

DIRECTION DES ACTIONS ET DES MOYENS DE L'ÉTAT (DAME)
Gilles BERTHOLD

PÔLE ACTIONS DE L'ÉTAT - responsable : Annick WIEST

- BUREAU DU DÉVELOPPEMENT DU TERRITOIRE ET
DE LA COOPÉRATION TRANSFRONTALIÈRE : Annick WIEST

- BUREAU DE LA RÉFORME DE L'ÉTAT ET

DE L'ORGANISATION ADMINISTRATIVE : Etienne SPETTEL

PÔLE MOYENS DE L'ÉTAT - CHORUS - responsable : Isabelle GUILLOT

- BUREAU DES RESSOURCES HUMAINES : Isabelle GUILLOT

- SERVICES TECHNIQUES ET MOYENS MUTUALISÉS : Marc THIEBAUD

- PLATEFORME CHORUS :